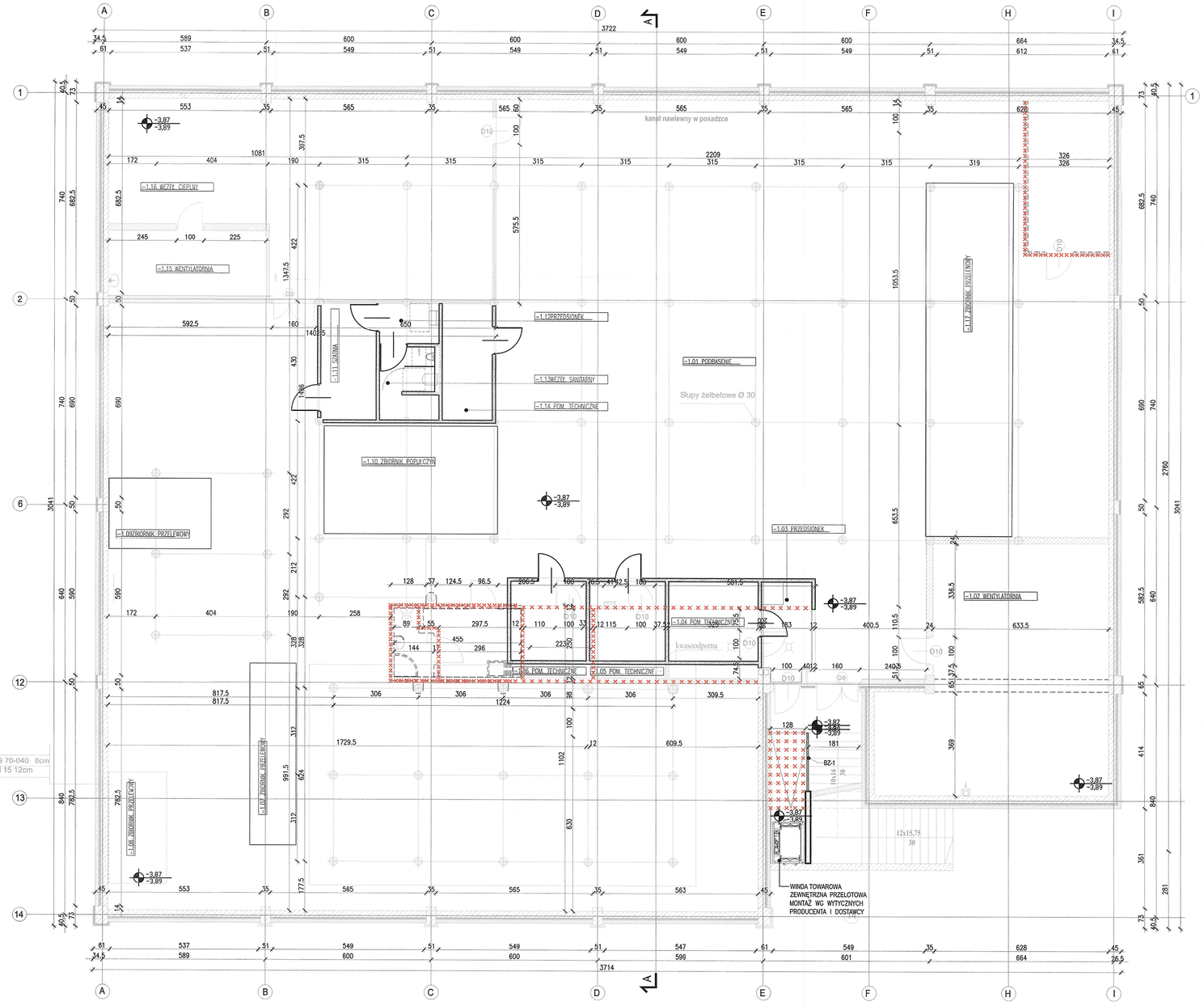

Zestawienie pomieszczeń kondygnacji -3,87				
Nr	Nazwa	Powierzchnia usługowo techniczna(m2/)	Powierzchnia użytkowa [m²]	Powierzchnia komunikacji [m²]
-1.01	PODBASENIE	547.72		
-1.02	WENTYLATORNIA	65.26		
-1.03	PRZEDSIONEK	6.24		
-1.04	POM TECHNICZNE	9.26		
-1.05	POM. TECHNICZNE	7.77		
-1.06	POM. TECHNICZNE	7.77		
-1.07	ZBIORNIK PRZELEWOWY	11.09		
-1.08	ZBIORNIK PRZELEWOWY	8.49		
-1.09	ZBIORNIK PRZELEWOWY	9.44		
-1.10	ZBIORNIK POPUŁCZYN	24.29		
-1.11	SZATNIA		7.27	
-1.12	PRZEDSIONEK		2.07	
-1.13	WEZEŁ SANITARNY		6.37	
-1.14	POM. TECHNICZNE		7.85	
-1.15	WENTYLATORNIA	13.30		
-1.16	WĘZEŁ CIEPLNY	84.08		
-1.17	ZBIORNIK PRZELEWOWY	40.19		
	SUMA	834.92	23.57	
	SUMA	858.49		

LEGENDA

- OBIEKT ISTNIEJĄCY POZA ZAKRESEM OPRACOWANIA
- OBIEKT ISTNIEJĄCY – ELEMENTU USUNIĘTE
- ŻELBET
- CERAMIKA
- SUCHA ZABUDOWA
- IZOLACJA TERMICZNA
- IZOLACJA TERMICZNA TWARDA
- RCI-120 ODDZIELENI PPOŻ
- WEJŚCIA DO BUDYNKU

KOTA WYSOKOŚCIOWA
- -1.42 / -1.44 – STAN WYKOŃCZONY / STAN SURÓWY
- HYDRANT
- RS RURA SPUSTOWA

KOTA WYSOKOŚCIOWA
- -1.42 / -1.44 – STAN WYKOŃCZONY / STAN SURÓWY

UWAGI:
- rysunki architektoniczne rozpatrywać łącznie z projektami branżowymi
- ewentualne kolizje zgłaszać Projektantowi niezwłocznie po wykryciu
- wszystkie wymiary należy sprawdzić na budowie
- użyte materiały wymagają przedstawienia próbek do akceptacji przez Projektanta i Inwestora
- pom. mokre wykładane płytkami ceramicznymi do wys. 2,1m

RZĘDNA POSADOWIENIA OBIEKTU

±0,00 =268,15 m.n.p.m

STAROSTWO POWIATOWE
w Jędrzejowie
Wydział Budownictwa i Architektury

Obiekt:
ODBUDOWA BASENU W SĘDZISZOWIE WRAZ Z ZAPLECZEM REKREACYJNO-SPORTOWYM

UL. DWORCOWA 20A
28-0340 SĘDZISZÓW

ARP

S. P. Z O. O.UL. WIELOPOLE 18B 31-072 KRAKÓW NIP: 6762574406 E-MAIL: ARP.BIURO@GMAIL.COM TEL.: (12) 422 55 70

Inwestor:
GMINA SĘDZISZÓW
UL. DWORCOWA 20
28-340 SĘDZISZÓW

FUNKCJA	NAZWISKO	NR UPRAW.	SPECJALNOŚĆ	PODPIS
Projektant generalny	dr inż. arch. M.MANECKI	MPOIA/036/2009	Architektura	
Współpracownik projektowy	mgr inż. arch. B.ZEMBACZYŃSKI		Architektura	
Sprawdzający	mgr inż.arch. M.ŚLEBIODA	MPOIA/019/2003	Architektura	

Stadium: PROJEKT BUDOWLANY

Treść rysunku: RZUT KONDYG -3,87

Skala: 1:100

Nr rysunku: A-01.0A

Data: LUTY 2023